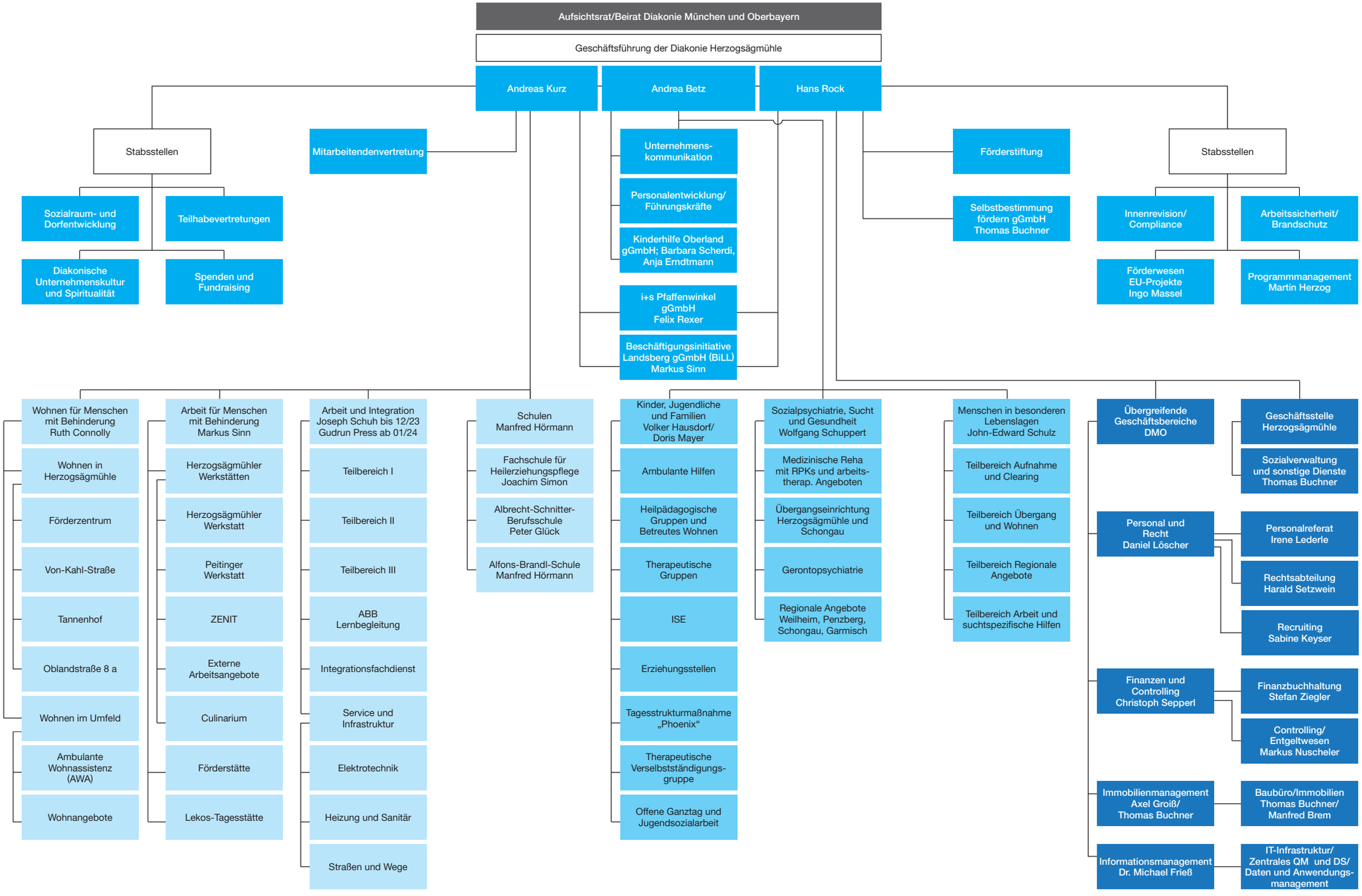
Aufsichtsrat/Beirat Diakonie München und Oberbayern
Geschäftsführung der Diakonie Herzogsägmühle
Andreas Kurz
Andrea Betz
Hans Rock
Stabsstellen
Sozialraum- und Dorfentwicklung
Teilhabevertretungen
Diakonische Unternehmenskultur und Spiritualität
Spenden und Fundraising
Mitarbeitendenvertretung
Unternehmens-kommunikation
Personalentwicklung/ Führungskräfte
Kinderhilfe Oberland gGmbH; Barbara Scherdi, Anja Erndtmann
i+s Pfaffenwinkel gGmbH Felix Rexer
Beschäftigungsinitiative Landsberg gGmbH (BiLL) Markus Sinn
Förderstiftung
Selbstbestimmung fördern gGmbH Thomas Buchner
Stabsstellen
Innenrevision/ Compliance
Arbeitssicherheit/ Brandschutz
Förderwesen EU-Projekte Ingo Massel
Programmmanagement Martin Herzog
Wohnen für Menschen mit Behinderung Ruth Connolly
Wohnen in Herzogsägmühle
Förderzentrum
Von-Kahl-Straße
Tannenhof
Oblandstraße 8 a
Wohnen im Umfeld
Ambulante Wohnassistenz (AWA)
Wohnangebote
Arbeit für Menschen mit Behinderung Markus Sinn
Herzogsägmühler Werkstätten
Herzogsägmühler Werkstatt
Peitinger Werkstatt
ZENIT
Externe Arbeitsangebote
Culinarium
Förderstätte
Lekos-Tagesstätte
Arbeit und Integration Joseph Schuh bis 12/23 Gudrun Press ab 01/24
Teilbereich I
Teilbereich II
Teilbereich III
ABB Lernbegleitung
Integrationsfachdienst
Service und Infrastruktur
Elektrotechnik
Heizung und Sanitär
Straßen und Wege
Schulen Manfred Hörmann
Fachschule für Heilerziehungspflege Joachim Simon
Albrecht-Schnitter-Berufsschule Peter Glück
Alfons-Brandl-Schule Manfred Hörmann
Kinder, Jugendliche und Familien Volker Hausdorf/ Doris Mayer
Ambulante Hilfen
Heilpädagogische Gruppen und Betreutes Wohnen
Therapeutische Gruppen
ISE
Erziehungsstellen
Tagesstrukturmaßnahme „Phoenix“
Therapeutische Verselbstständigungs-gruppe
Offene Ganztag und Jugendsozialarbeit
Sozialpsychiatrie, Sucht und Gesundheit Wolfgang Schuppert
Medizinische Reha mit RPKs und arbeits-therap. Angeboten
Übergangseinrichtung Herzogsägmühle und Schongau
Gerontopsychiatrie
Regionale Angebote Weilheim, Penzberg, Schongau, Garmisch
Menschen in besonderen Lebenslagen John-Edward Schulz
Teilbereich Aufnahme und Clearing
Teilbereich Übergang und Wohnen
Teilbereich Regionale Angebote
Teilbereich Arbeit und suchtspezifische Hilfen
Übergreifende Geschäftsbereiche DMO
Geschäftsstelle Herzogsägmühle
Sozialverwaltung und sonstige Dienste Thomas Buchner
Personal und Recht Daniel Löscher
Personalreferat Irene Lederle
Rechtsabteilung Harald Setzwein
Recruiting Sabine Keyser
Finanzen und Controlling Christoph Sepperl
Finanzbuchhaltung Stefan Ziegler
Controlling/ Entgeltwesen Markus Nuscheler
Immobilienmanagement Axel Groiß/ Thomas Buchner
Baubüro/Immobilien Thomas Buchner/ Manfred Brem
Informationsmanagement Dr. Michael Frieß
IT-Infrastruktur/ Zentrales QM und DS/ Daten und Anwendungs-management